



# 3.31 SUN



## みんなが 主役。



### IBKO公認

# 2024 東京都空手道選手権大会

## ワールドカップ選考会

葛飾区水元総合スポーツセンター体育館・メインアリーナ

東京都葛飾区水元1-23-1

主催：IBKO 国際空手道連盟 極真会館 坂本派 東京本部

後援：葛飾区 葛飾区教育委員会

極真会館



# 試合コートと各階級

本部席

**B**

コート

<☆マーク選手計量所>

**A**

コート

<★マーク選手計量所>

**C**

コート

小1女子上級	★ U-13男子 48Kg未満	幼年 年長
小1男子上級	U-13男子 48Kg以上	小学1年初級
小2男子上級	★ U-15女子 45kg未満	小学2年初級
小3女子上級	★ U-15女子 52kg未満	小学2年中級
小3男子上級	U-15女子 52kg以上	小学3年初級
小4女子上級	★ U-15男子 54kg未満	小学3年中級
小4男子上級	★ U-15男子 68kg未満	小学4年初級
☆ 小5女子上級 38kg未満	★ U-18女子 48kg未満	小学4年中級
小5女子上級 38kg以上	★ U-18男子 62kg未満	小学5年初級
☆ 小5男子上級 38kg未満	★ U-18男子 70kg未満	小学6年初級
小5男子上級 38kg以上	★ 一般女子上級 55kg未満	マスター女子初級
☆ 小6女子上級 43kg未満	★ 一般男子上級 68kg未満	★ マスターズ初中級70kg未満
小6女子上級 43kg以上	★ 一般男子上級 78kg未満	★ シニア初中級70kg未満
☆ 小6男子上級 43kg未満	一般男子上級 78kg以上	シニア初中級70kg以上
小6男子上級 43kg以上	マスター女子中上級	グランドシニア初中級70kg以上
一般女子初中級55kg以上	★ マスターズ上級70kg未満	
☆ 一般男子初級70kg未満	★ シニア上級70kg未満	
一般男子初級70kg以上	シニア上級 70kg以上	
☆ 一般男子中級70kg未満	★ グランドシニア上級70kg未満	
一般男子中級70kg以上	グランドシニア上級70kg以上	

「●●kg未満」とつく階級の選手は計量を行います。

必ず開会式開始までに計量完了してください。

★マークのついている階級 ⇨ Aコートにて

☆マークのついている階級 ⇨ Bコートにて

# IBKO公認 2024東京都空手道選手権大会

敬称省略・順不同

## ●大会役員

大会名誉会長	工藤 きくじ	(葛飾区議会議員)
大会名誉顧問	平沢 勝栄	(衆議院議員)
大会名誉顧問	平田 みつよし	(東京都議会議員)
大会名誉顧問	田の上 いくこ	(東京都議会議員)
大会名誉顧問	伊藤 よしのり	(葛飾区議会議員)
大会特別相談役	渡辺 専太郎	(元港区議会議員)
大会特別相談役	安斎 友吉	(IBKO国際武道空手道連盟 会長)
大会特別顧問	坂本 恵義	(IBKO国際武道空手道連盟 副会長)
大会特別顧問	中島 清貴	(国際空手道連盟 極真会館 坂本派 代表)
大会実行委員長	山本 高弘	(国際空手道連盟 極真会館 坂本派 東京本部)
大会実行副委員長	尾谷 誠	(国際空手道連盟 極真会館 坂本派 東京城東支部)
大会審判長	田中 亨	(国際空手道連盟 極真会館 坂本派 東京下町支部)
大会運営委員長	倉持 明人	(国際空手道連盟 極真会館 坂本派 東京城東支部)

## ●後援

葛飾区、葛飾区教育委員会

## ●協賛

マーシャルワールドジャパン

## ●大会審判団

大橋 義則 (極真礼心會)	赤羽 晋 (極真野庭)	藤澤 賢一 (極真秦野)	吉川 正人 (極真益子)
高薄 賢治 (極真旗の台)	一井 芳朗 (極真三田)	藤垣 慶介 (極真方南)	若林 恵子 (極真礼心會)
須階 玄之介 (極真三田)	三田 翼 (極真三田)	大場 翔太 (極真三田)	谷中 英之 (極真座間)
大槻 一敬 (極真野庭)	岡村 漣 (極真座間)	井出 賢太 (極真座間)	岩松 尚樹 (極真港北)
松本 隆太 (KWF千葉田中)	高村 雅彦 (KWF千葉田中)	本山 政樹 (KWF千葉田中)	鈴木 竜太郎 (極真方南)
石井 哲也 (極真座間)	山本 高弘 (極真城西)	田中 亨 (極真金町)	

## ●大会運営委員 (未定)

山本 絹恵	平山 康二	落合 剛志	高橋 英夫	有井 満厘	高松 香凜	廣瀬 遥香	小関 優心
加古 琴心	多良間 信公	川村 政史	藤崎 茂樹	会田 勝	大東 克彦	植木 敦	高松 隼
田中 隼人	宇田川 光琉	斉藤 颯我	高橋 賢人	須藤 和宏	須藤 由紀	畑山 直樹	畑山 志歩
岡嶋 千恵美	岡林 純代	岡嶋 千帆	平林 太郎	山本 章人	山本 優子	山本 寛人	山本 啓人
竹内 秀太郎	渡辺 秀和	小林 英世					

## ●救護

大塚 剛志(救急救命士)

## ●参加協力団体

敬称省略・順不同

KWF千葉田中道場 極真会館東京城南川端道場 極真会館東京都佐藤道場 極真会館横浜田中道場 韓道場  
坂井道場 土衛塾山梨 空手道無限勇進会 桜琳塾 一狼塾 国際空手道研究会連盟拳友会 義和流拳法  
拳蹴武会中島道場 MMA空手道場 鷹 白蓮会館湘南鎌倉支部 正伝流空手道中村道場 マッハ道場 究成会  
武心塾カラテ 武道会 活士化武 武立会館 昭誠会 北峰会 明新会 小宮道場 野澤道場 大鹿道場 天翔塾  
誠心会館 空手道MAC本部道場 極真拳武會さいたま浦和支部、平和島道場、城南品川支部、蒲田支部、  
極真会館埼玉県今井道場 極真会館木村道場 極真会館猿島道場 極真館埼玉県西支部  
極真会館浜井派足立選手會 空手道四葉会 芦原会館郡山南支部 新極真会埼玉武蔵支部 極真五常の会  
<極真会館坂本派> 三田道場 港北道場 座間道場 武蔵小山道場 旗の台道場 金町道場 秦野道場  
栃木道場 大平道場 益子道場 極真礼心會 平和橋道場 方南道場

# IBKO公認 2024東京都空手道選手権大会

## ● 式次第

- 9:00** 開場  
選手入場・受付開始(団体受付)・体重測定 (A・Bコートにて)
- 9:30** 開会式  
選手整列  
国家独唱 ジャスティス岩倉様  
(お笑いタレント、筋肉芸人、元フライパン曲げ世界記録保持者、ジャスティスプロジェクト所属)  
大会役員挨拶  
選手宣誓  
注意事項説明
- 10:00** 試合開始 Aコート Bコート Cコート  
※表彰は各階級決勝後そのままコートで行います。
- 17:00** 試合終了予定



<b>幼年 年長</b>	<b>C</b> コート
--------------	-----------------

ヘッドガード・拳・スネ・金的(女子:アンダー)

準決勝まで 本戦1分30秒 → 延長1分(マストシステム)

決勝戦 本戦1分30秒 → 延長戦1分 → 最終延長戦1分(マストシステム)

優勝	
準優勝	
3位	
3位	

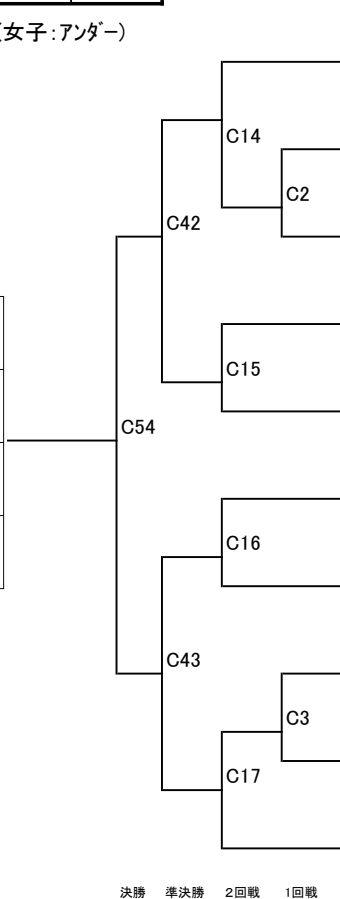

ゼッケン	選手名	所属道場	身長	体重
1	柳 鳳雅	極真坂本 金町道場	110cm	19kg
2	池田 琉夏	空手道無限勇進会	103cm	15kg
3	石田 康之介	極真 横浜田中道場	107cm	16kg
4	米川 元輝	拳友会	115cm	22kg
5	舞山 矜騎	空手道無限勇進会	109cm	17kg
6	岡田 大誠	空手道無限勇進会	106cm	17kg
7	田中 優輝	極真坂本 金町道場	110cm	19kg
8	高橋 まとい	空手道無限勇進会	112cm	21kg
9	坂口 みう	明新会 小宮道場	114cm	22kg
10	松橋 蒼空	KWF千葉田中道場	124cm	26kg

決勝 準決勝 2回戦 1回戦

<b>小1初級</b>	<b>C</b> コート
-------------	-----------------

ヘッドガード・拳・スネ・金的(女子:アンダー)

準決勝まで 本戦1分30秒 → 延長1分(マストシステム)

決勝戦 本戦1分30秒 → 延長戦1分 → 最終延長戦1分(マストシステム)

優勝	
準優勝	
3位	
3位	

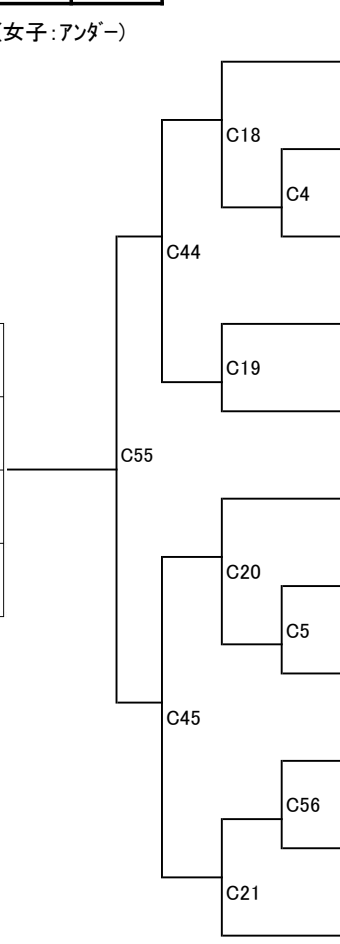

ゼッケン	選手名	所属道場	身長	体重
11	宮地 秀治	極真坂本 金町道場	110cm	17kg
12	石田 彩桜	空手道無限勇進会	113cm	20kg
13	緒方 丈	空手道場鷹	107cm	19kg
14	中野 心翔	桜琳塾	109cm	17kg
15	清水 路生	空手道無限勇進会	113cm	17kg
16	吉本 賢斗	極真坂本 座間道場	112cm	20kg
17	飯高 倅太郎	空手道無限勇進会	118cm	23kg
18	橋本 結	極真拳武會さいたま浦和支部	117cm	22kg
19	荒木 碧	空手道無限勇進会	112cm	22kg
20	植竹 凌雅	極真 今井道場	117cm	24kg
21	二神 松太郎	極真 川端道場	123cm	23kg

決勝 準決勝 2回戦 1回戦

# 小2初級

C

コート

ヘッドガード・拳・スネ・金的(女子:アンダー)

準決勝まで 本戦1分30秒 → 延長戦1分(マストシステム)

決勝戦 本戦1分30秒 → 延長戦1分 → 最終延長戦1分(マストシステム)

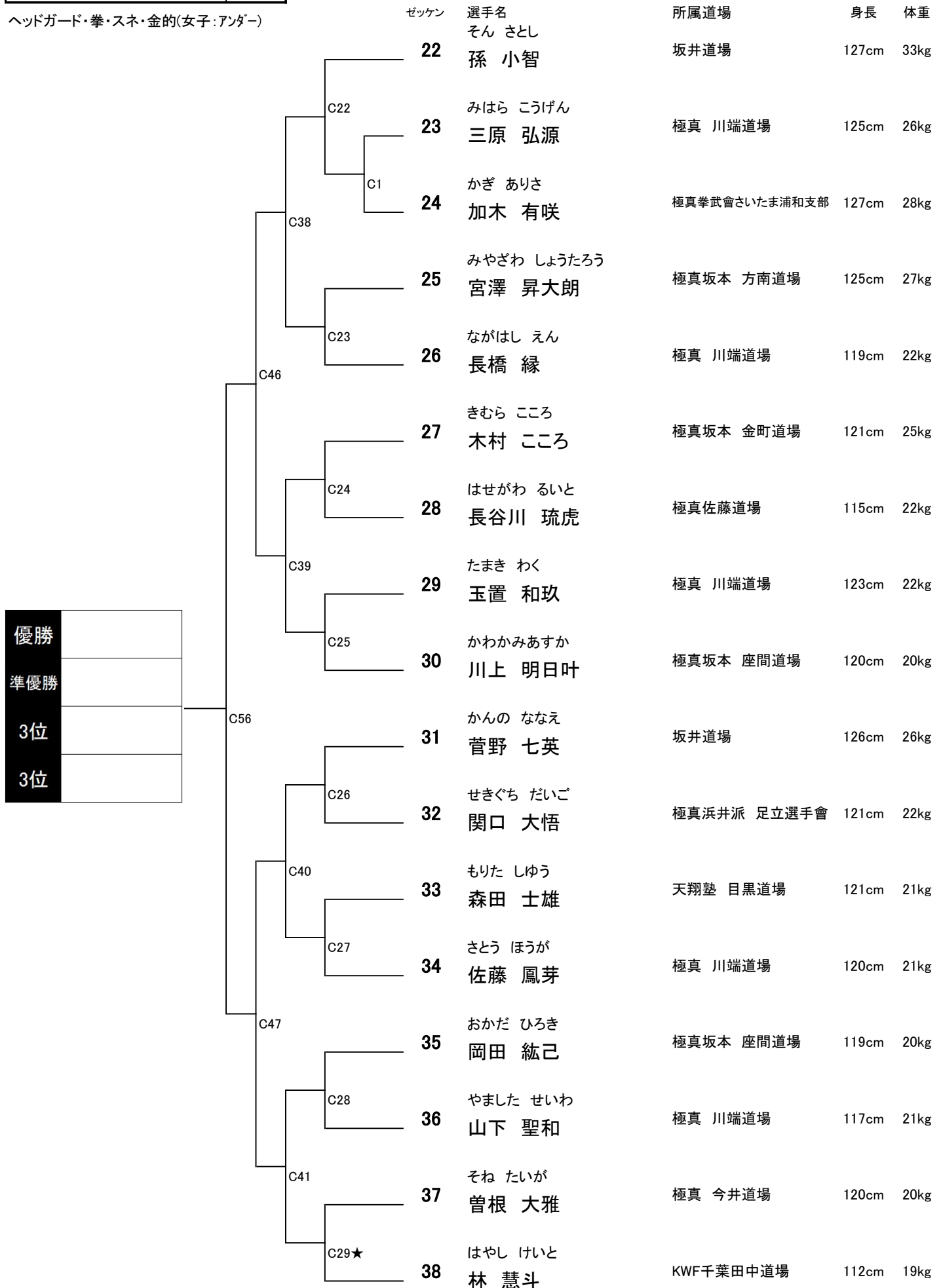

決勝 準決勝 3回戦 2回戦 1回戦

★29試合後、コート休憩10分



<b>小2中級</b>	<b>C</b> コート
-------------	-----------------

ヘッドガード・拳・スネ・金的(女子:アンダー)

準決勝まで 本戦1分30秒 → 延長戦1分(マストシステム)

決勝戦 本戦1分30秒 → 延長戦1分 → 最終延長戦1分(マストシステム)

優勝	
準優勝	

決勝 準決勝 1回戦

ゼッケン	選手名	所属道場	身長	体重
39	ひらさわ みずき	桜琳塾	120cm	20kg
40	平澤 瑞輝	桜琳塾	124cm	23kg
41	かみばやし まお	空手道場鷹	128cm	24kg
42	上林 麻朗	空手道場鷹	129cm	25kg
43	いずみ はるき	極真 川端道場	123cm	26kg
44	泉 春輝	極真 川端道場	126cm	27kg
45	こせき みやび	極真坂本 金町道場	129cm	28kg
46	小関 雅心	極真坂本 金町道場	126cm	32kg
47	はやせ あおい	天翔塾 菊名道場	129cm	28kg
48	早瀬 碧	天翔塾 菊名道場	129cm	28kg
49	かとう こうき	極真 川端道場	129cm	28kg
50	加藤 煌己	極真 川端道場	129cm	28kg
51	さかぐち ゆうと	明新会 小宮道場	129cm	28kg
52	坂口 優斗	明新会 小宮道場	129cm	28kg
53	こじま たいき	極真佐藤道場	126cm	32kg
54	小島 太輝	極真佐藤道場	126cm	32kg

<b>小3初級</b>	<b>C</b> コート
-------------	-----------------

ヘッドガード・拳・スネ・ヒザ・金的  
女子:アンダー・胸ガード

準決勝まで 本戦1分30秒 → 延長1分(マストシステム)

決勝戦 本戦1分30秒 → 延長戦1分 → 最終延長戦1分(マストシステム)

優勝	
準優勝	
3位	
3位	

決勝 準決勝 2回戦 1回戦

ゼッケン	選手名	所属道場	身長	体重
47	たかはし げんのすけ	空手道無限勇進会	129cm	29kg
48	高橋 弦之介	空手道無限勇進会	129cm	29kg
49	たなか けい	極真坂本 秦野道場	128cm	25kg
50	田中 圭	極真坂本 秦野道場	128cm	25kg
51	ふじもと しんら	士衛塾 山梨	123cm	25kg
52	藤本 心楽	士衛塾 山梨	123cm	25kg
53	うらの あおと	空手道場鷹	126cm	23kg
54	浦野 碧人	空手道場鷹	126cm	23kg
55	いりき ここな	極真坂本 座間道場	120cm	21kg
56	入木 心奏	極真坂本 座間道場	120cm	21kg
57	のへじ たける	極真坂本 秦野道場	126cm	26kg
58	野邊地 健	極真坂本 秦野道場	126cm	26kg
59	ふじの はるみつ	極真佐藤道場	137cm	35kg
60	藤野 晴充	極真佐藤道場	137cm	35kg
61	いしやま ゆうせい	極真 川端道場	137cm	36kg
62	石山 優成	極真 川端道場	137cm	36kg
63	とみはり りきふみ	空手道無限勇進会	138cm	42kg
64	富張 力文	空手道無限勇進会	138cm	42kg
65	つちだ けいた	極真坂本 金町道場	133cm	38kg
66	土田 佳汰	極真坂本 金町道場	133cm	38kg

<b>小3中級</b>	<b>C</b>
	コート

ヘッドガード・拳・スネ・ヒザ・金的  
女子: アンダー・胸ガード

準決勝まで 本戦1分30秒 → 延長戦1分(マストシステム)

決勝戦 本戦1分30秒 → 延長戦1分 → 最終延長戦1分(マストシステム)

優勝	
準優勝	
3位	
3位	

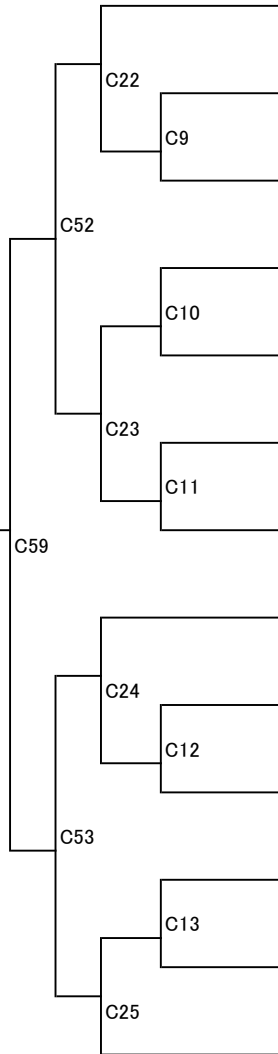

ゼッケン	選手名	所属道場	身長	体重
57	まつもと えいた 松本 瑛太	極真佐藤道場	129cm	36kg
58	すずき たいき 鈴木 汰輝	極真拳武會 蒲田支部	131cm	27kg
59	なかだ あき 中田 明希	武立会館	125cm	29kg
60	はしもと まこと 橋本 誠	極真拳武會さいたま浦和支部	138cm	27kg
61	こじま りくと 小島 睦斗	極真佐藤道場	130cm	27kg
62	おかばやし じゅんぺい 岡林 純平	極真坂本 方南道場	128cm	25kg
63	たかに みなと 高丹 湊人	極真坂本旗の台道場	122cm	21kg
64	いしだ りょう 石田 遼	極真坂本 方南道場	125cm	26kg
65	さおとめ りくと 五月女 陸人	極真拳武會 蒲田支部	131cm	29kg
66	やぎ のぞむ 八木 叶夢	極真 今井道場	128cm	29kg
67	いとう はるた 伊藤 遥大	天翔塾 中山道場	121cm	30kg
68	やなぎ みゆ 柳 雅夢	極真坂本 金町道場	133cm	32kg
69	まつうら たくま 松浦 巧真	極真佐藤道場	136cm	37kg

決勝 準決勝 2回戦 1回戦

<b>小4初級</b>	<b>C</b>
	コート

ヘッドガード・拳・スネ・ヒザ・金的  
女子: アンダー・胸ガード

準決勝まで 本戦1分30秒 → 延長戦1分(マストシステム)

決勝戦 本戦1分30秒 → 延長戦1分 → 最終延長戦1分(マストシステム)

優勝	
準優勝	

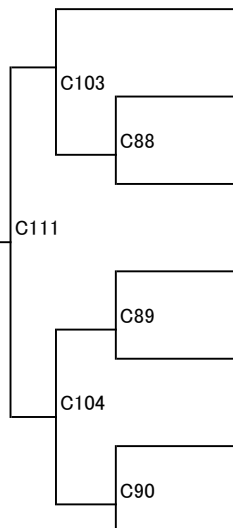

ゼッケン	選手名	所属道場	身長	体重
70	まみづか えいた 馬見塚 瑛太	極真坂本 座間道場	144cm	46kg
71	いとう そうた 伊藤 蒼大	極真 川端道場	145cm	39kg
72	たけうち れい 竹内 怜	武道会 活士化武	142cm	34kg
73	こうみょう まほろ 光明 真秀路	天翔塾 菊名道場	132cm	29kg
74	たかはし そうた 高橋 奏太	極真 川端道場	134cm	27kg
75	こうの さくや 河野 朔冶	極真坂本 座間道場	132cm	27kg
76	たなか しおん 田中資恩	極真 横浜田中道場	125cm	23kg

決勝 準決勝 1回戦



# 小4中級

C

コート

ヘッドガード・拳・スネ・ヒザ・金的  
女子: アンダー・胸ガード

準決勝まで 本戦1分30秒 → 延長1分(マストシステム)

決勝戦 本戦1分30秒 → 延長戦1分 → 最終延長戦1分(マストシステム)

優勝	
準優勝	
3位	
3位	

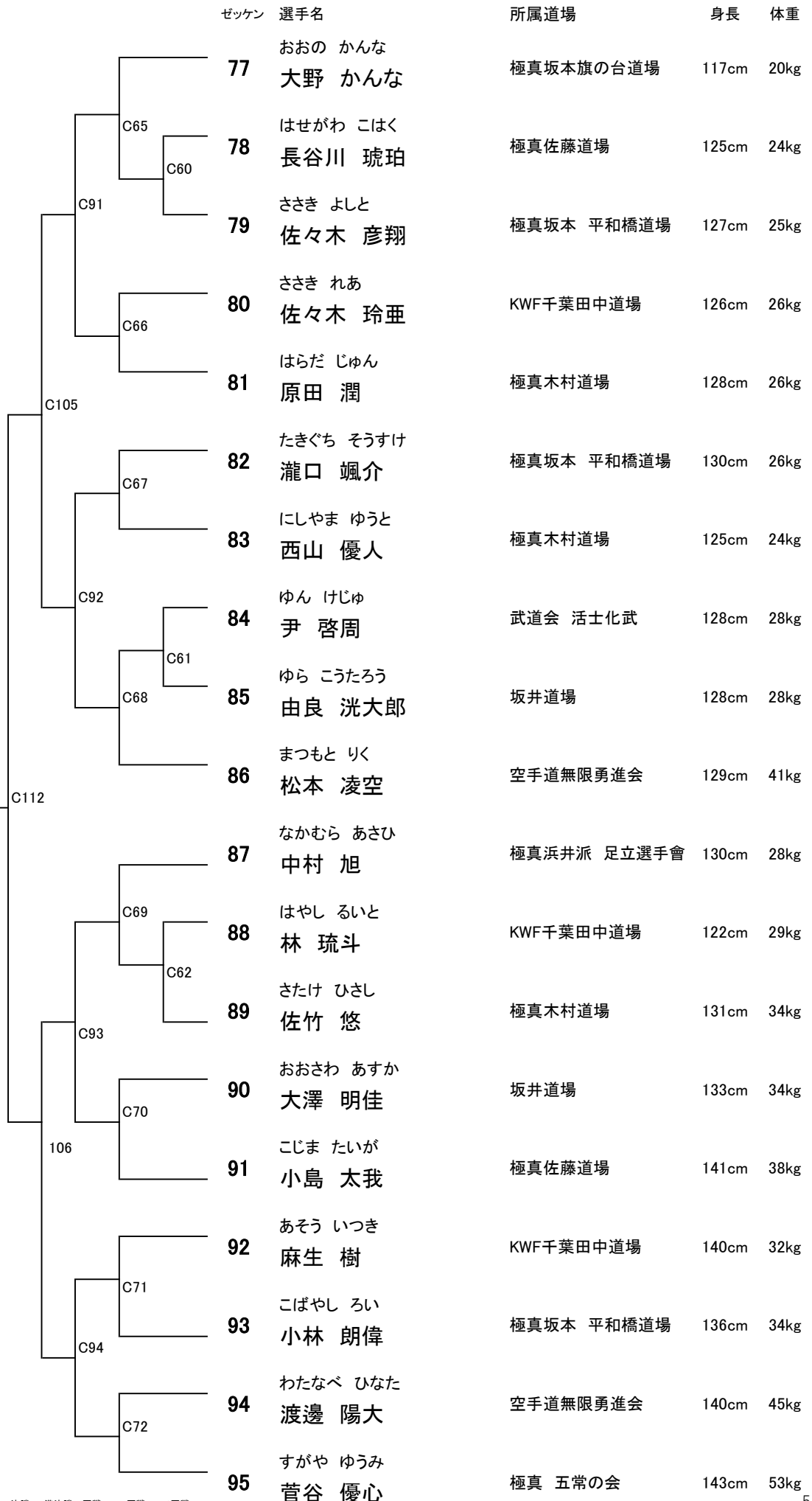

# 小5初級

C

コート

ヘッドガード・拳・スネ・ヒザ・金的  
女子: アンダー・胸ガード

準決勝まで 本戦1分30秒 → 延長戦1分(マストシステム)

決勝戦 本戦1分30秒 → 延長戦1分 → 最終延長戦1分(マストシステム)

ゼッケン	選手名	所属道場	身長	体重
96	新井 里奈	極真佐藤道場	131cm	25kg
97	石川 琉伊	極真 川端道場	127cm	27kg
98	池崎 琉輝王	明新会 小宮道場	132cm	31kg
99	内藤 楓二	極真坂本 座間道場	135cm	32kg
100	加藤 龍乃介	極真佐藤道場	138cm	32kg
101	石井 廉人	極真 五常の会	130cm	32kg
102	加藤 新太	極真佐藤道場	137cm	32kg
103	町田 絢信	桜琳塾	141cm	34kg
104	有田 海晴	極真礼心會	136cm	34kg
105	猿橋 康生	空手道無限勇進会	135cm	34kg
106	後藤 奏馬	天翔塾 菊名道場	136cm	34kg
107	肥塚 龍大	極真佐藤道場	142cm	36kg
108	岩本 穰成	極真 川端道場	150cm	38kg
109	原田 光	極真坂本 方南道場	142cm	35kg
110	大庭 有翔	坂井道場	137cm	36kg
111	小山 蓮人	桜琳塾	143cm	39kg
112	荷見 雄音	極真佐藤道場	140cm	41kg
113	實方 湊真	KWF千葉田中道場	139cm	43kg

優勝	
準優勝	
3位	
3位	

決勝 準決勝 3回戦 2回戦



<b>小6初級</b>	<b>C</b> コート
-------------	-----------------

ヘッドガード・拳・スネ・ヒザ・金的  
女子: アンダー・胸ガード

優勝
準優勝
3位
3位

準決勝まで 本戦1分30秒 → 延長戦1分(マストシステム)

決勝戦 本戦1分30秒 → 延長戦1分 → 最終延長戦1分(マストシステム)

ゼッケン	選手名	所属道場	身長	体重
	やまもと そうすけ			
C81	114 山本 颯佑	士衛塾 山梨	140cm	28kg
	おおすが ひまり			
C99	115 大須賀 日真里	芦原会館 郡山南支部	136cm	29kg
	かねこ ふうが			
C82	116 金子 楓牙	極真佐藤道場	132cm	30kg
	つげ かれん			
C109	117 柘植 姫恋	極真坂本 座間道場	138cm	30kg
	かわせ ひろむ			
C83	118 川瀬 央武	極真佐藤道場	155cm	38kg
	てづか しょうた			
C100	119 手塚 政太	極真坂本 金町道場	146cm	34kg
	あいざわ だいち			
C84	120 相沢 大地	KWF千葉田中道場	140cm	35kg
	かとう とらのすけ			
C114	121 加藤 虎ノ助	極真佐藤道場	141cm	41kg
	はった かいと			
	122 八田 快斗	極真木村道場	135cm	32kg
	きむら めい			
C101	123 木村 莓彩	極真坂本 金町道場	143cm	35kg
	まつだ りょう			
C85	124 松田 涼	空手道無限勇進会	145cm	37kg
	かわまた さやか			
C110	125 河又 明果	極真 川端道場	144cm	37kg
	こじま はると			
C86	126 小島 遥斗	極真佐藤道場	152cm	47kg
	はぎわら せら			
C102	127 萩原 惺空	KWF千葉田中道場	142cm	48kg
	たなか まさと			
C87	128 田中 雅人	極真佐藤道場	146cm	50kg

決勝 準決勝 2回戦 1回戦

<b>マスター女子 初級</b>	<b>C</b> コート
----------------------	-----------------

ヘッドガード(任意・前網なし)・Pグローブ・  
スネ・ヒザ(任意)・アンダー・胸ガード

優勝
準優勝

試合時間 本戦1分30秒 → 延長戦1分30秒(マストシステム)

準決勝・決勝戦 本戦1分30秒 → 延長戦1分30秒 → 最終延長戦1分(マストシステム)

ゼッケン	選手名	所属道場	身長	体重
	いとう まりこ			
C117	129 伊藤 真里子	誠真会館 東伏見道場	163cm	70kg
	しまむら ちあき			
C115	130 島村 千秋	極真坂本 金町道場	152cm	48.5kg
	たなか えり			
C122	131 田中 恵理	誠真会館 東伏見道場	165cm	62kg
	おおすが みきこ			
C118	132 大須賀 美喜子	芦原会館 郡山南支部	149cm	43kg
	いちのせ ちあき			
	133 一ノ瀬 千晶	誠真会館 杉並道場	162cm	52kg

決勝 準決勝 1回戦

**マスターズ初中級**  
**70kg未満**

C  
コート

試合時間  
決勝戦

ヘッドガード(任意・前網なし)・Pグローブ・スネ・ヒザ(任意)・金的

優勝

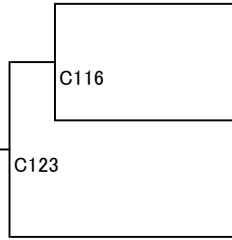

決勝 1回戦

ゼッケン  
134  
135  
136

本戦1分30秒 → 延長戦1分30秒(マストシステム)

本戦1分30秒 → 延長戦1分30秒 → 最終延長戦1分(マストシステム)

選手名	所属道場	身長	体重
いしはら りょうへい	極真 佐藤道場	170cm	67kg
石原 涼平			
こうの よしあき	極真坂本 方南道場	170cm	69kg
河野 芳明			
まつうら たかし	極真 佐藤道場	164cm	65kg
松浦 敬			

**シニア初中級**  
**70kg未満**

C  
コート

決勝戦

ヘッドガード(任意・前網なし)・Pグローブ・スネ・ヒザ(任意)・金的

優勝



決勝

ゼッケン  
137  
138

本戦1分30秒 → 延長戦1分30秒 → 最終延長戦1分(マストシステム)

選手名	所属道場	身長	体重
こんごう せんたろう	極真坂本 方南道場	170cm	58kg
金剛 仙太郎			
ふじうち じゅんじ	空手道MAC 本部道場	165cm	63kg
藤内 純士			

**シニア初中級**  
**70kg以上**

C  
コート

試合時間  
決勝戦

ヘッドガード(任意・前網なし)・Pグローブ・スネ・ヒザ(任意)・金的

優勝

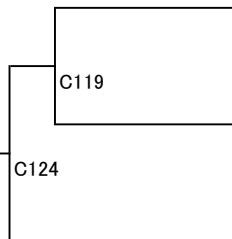

決勝 1回戦

ゼッケン  
139  
140  
141

本戦1分30秒 → 延長戦1分30秒(マストシステム)

本戦1分30秒 → 延長戦1分30秒 → 最終延長戦1分(マストシステム)

選手名	所属道場	身長	体重
みやつ かずまさ	誠真会館 杉並道場	190cm	88kg
宮津 一昌			
いまし けんじ	武立会館	174cm	91kg
今西 健仁			
いちのせ ひろゆき	誠真会館 杉並道場	177cm	73kg
一ノ瀬 裕行			

**グランドシニア**  
**初中級70kg以上**

C  
コート

決勝戦

ヘッドガード(任意・前網なし)・Pグローブ・スネ・ヒザ(任意)・金的

優勝

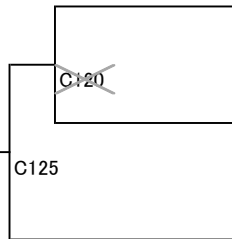

決勝

ゼッケン  
142  
143  
144

本戦1分30秒 → 延長戦1分30秒 → 最終延長戦1分(マストシステム)

選手名	所属道場	身長	体重
かなざわ しょうた	極真坂本 金町道場	184cm	87kg
金澤 聖太			
むらやま よしふみ	極真 川端道場	174cm	76kg
村山 芳史			
ちくら けいじろう	武道会 活士化武	169cm	83kg
千蔵 啓次郎			



# 小1女子上級

B

コート

ヘッドガード・拳・スネ・アンダー

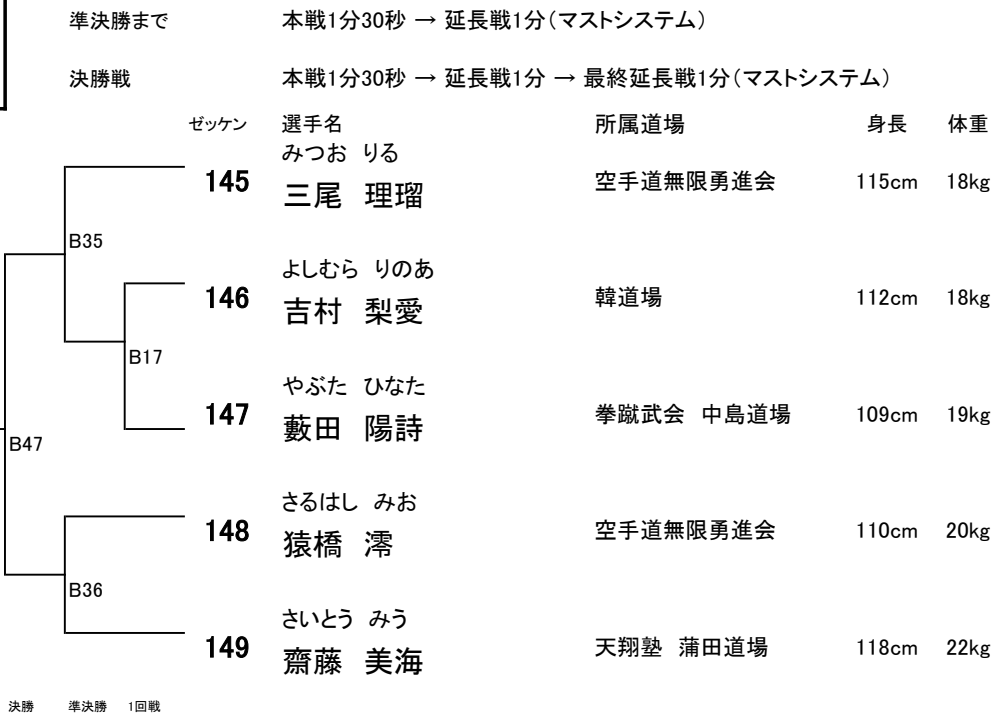

# 小1男子上級

B

コート

ヘッドガード・拳・スネ・金的

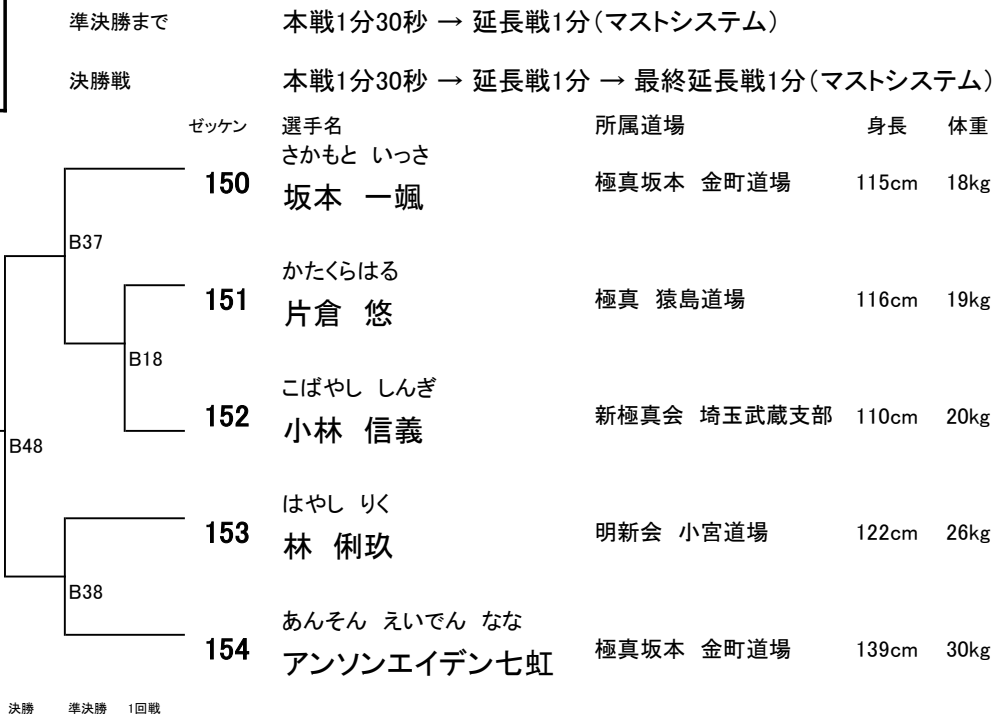

# 小2男子上級

B

コート

準決勝まで 本戦1分30秒 → 延長戦1分(マストシステム)

決勝戦 本戦1分30秒 → 延長戦1分 → 最終延長戦1分(マストシステム)

ヘッドガード・拳・スネ・金的

優勝	
準優勝	
3位	
3位	

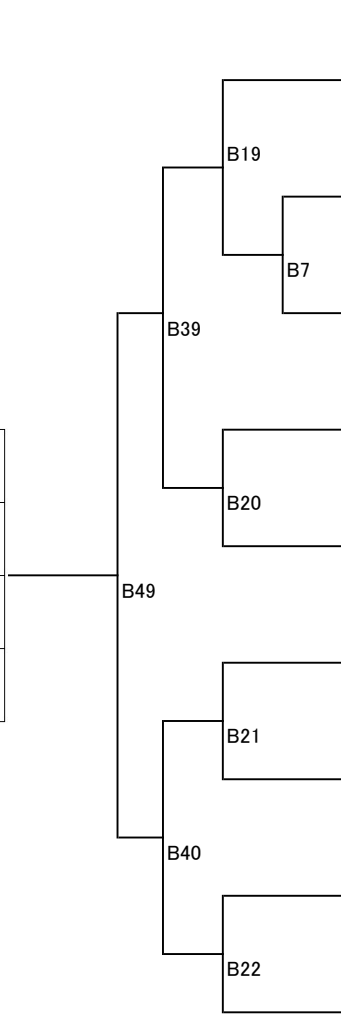

決勝 準決勝 2回戦 1回戦

ゼッケン	選手名	所属道場	身長	体重
155	おおごゆなた 大庫 唯向	北峰会 足立支部	125cm	24kg
156	いわい はやと 岩井 隼翔	誠真会館 ひばりが丘道場	123cm	23kg
157	のなか ぎいち 野中 義一	極真坂本 座間道場	128cm	23kg
158	いしかわ ひなた 石川 陽太	極真坂本 益子道場	116cm	20kg
159	とうま ゆうと 藤間 優斗	極真坂本 方南道場	118cm	21kg
160	とよだ いぶき 豊田 惟颯	極真坂本 益子道場	120cm	21kg
161	たかの ゆうだい 高野 優大	桜琳塾	120cm	27kg
162	よねかわ ゆうき 米川 勇輝	拳友会	127cm	27kg
163	ふかい はると 深井 晴翔	極真拳武會 城南品川支部	129cm	34kg

# 小3女子上級

B

コート

決勝戦 本戦1分30秒 → 延長戦1分 → 最終延長戦1分(マストシステム)

ヘッドガード・拳・スネ・ヒザ・胸・アンダー

優勝	
----	--

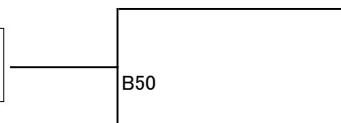

決勝

ゼッケン	選手名	所属道場	身長	体重
164	つかだ さちか 塚田 祥加	韓道場	127cm	26kg
165	はしもと かりん 橋本 華凜	極真坂本 大平道場	118cm	19kg

<h2 style="margin: 0;">小3男子上級</h2>	<h2 style="margin: 0;">B</h2>
	コート

ヘッドガード・拳・スネ・ヒザ・金的

優勝	
準優勝	
3位	
3位	

準決勝まで

本戦1分30秒 → 延長戦1分(マストシステム)

決勝戦

本戦1分30秒 → 延長戦1分 → 最終延長戦1分(マストシステム)

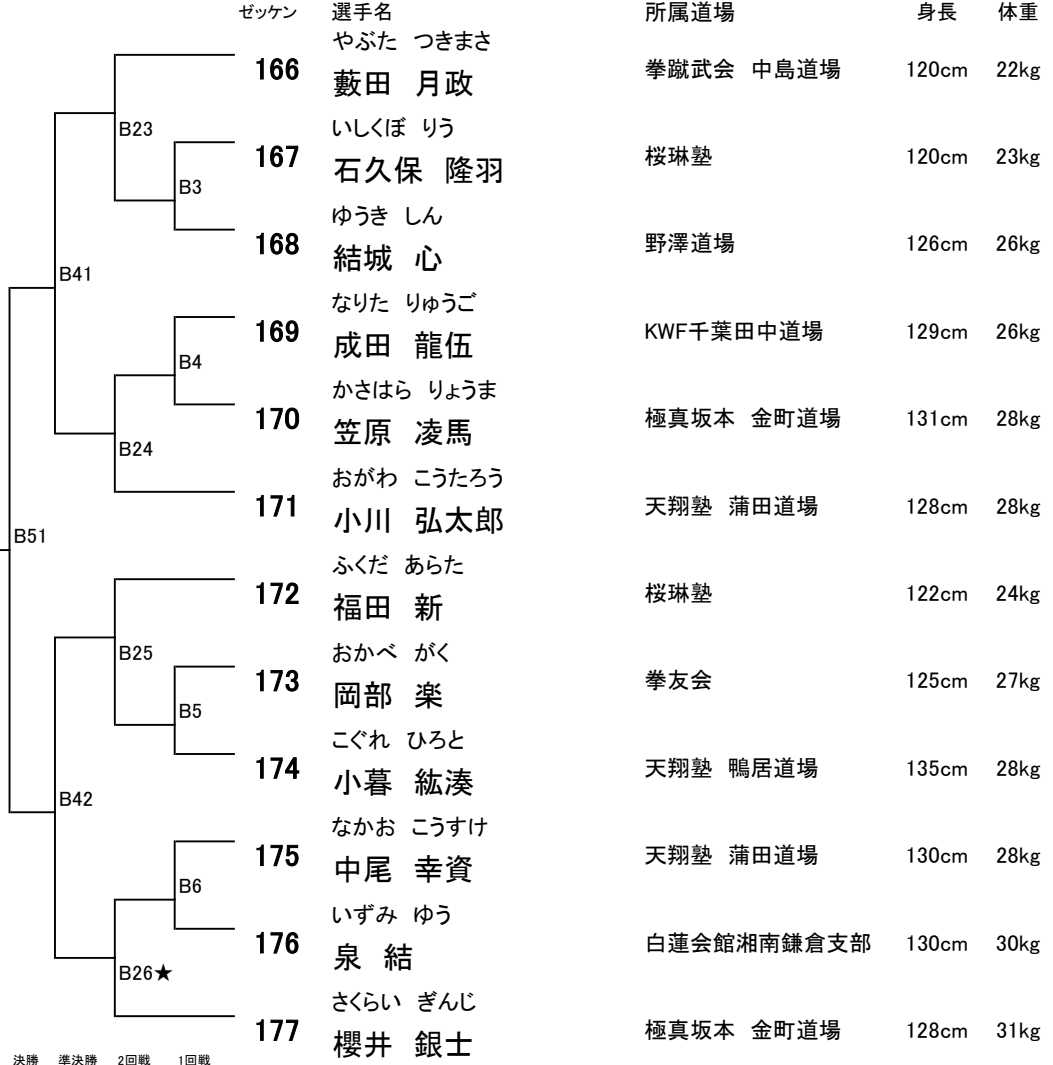

★26試合後コート休憩10分

<h2 style="margin: 0;">小4女子上級</h2>	<h2 style="margin: 0;">B</h2>
	コート

ヘッドガード・拳・スネ・ヒザ・胸・アンダー

優勝	
準優勝	
3位	
3位	

準決勝まで

本戦1分30秒 → 延長戦1分(マストシステム)

決勝戦

本戦1分30秒 → 延長戦1分 → 最終延長戦1分(マストシステム)

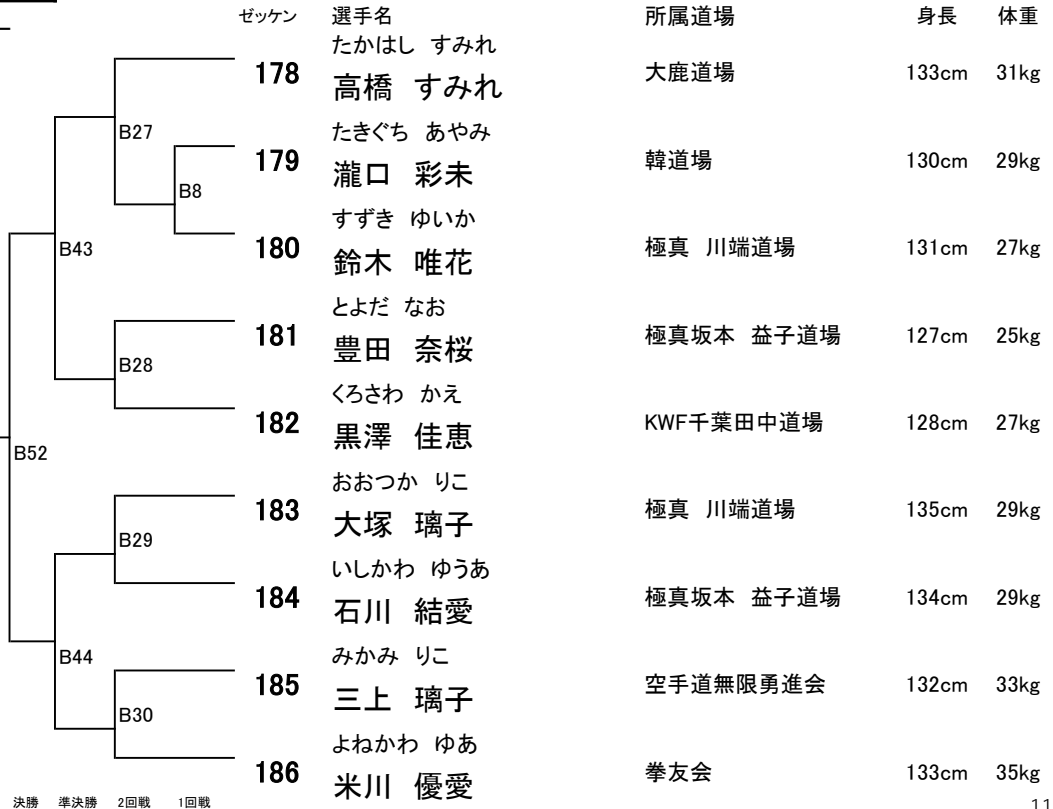



# 小4男子上級

B

コート

ヘッドガード・拳・スネ・ヒザ・金的

準決勝まで 本戦1分30秒 → 延長戦1分(マストシステム)

決勝戦 本戦1分30秒 → 延長戦1分 → 最終延長戦1分(マストシステム)

優勝	
準優勝	
3位	
3位	

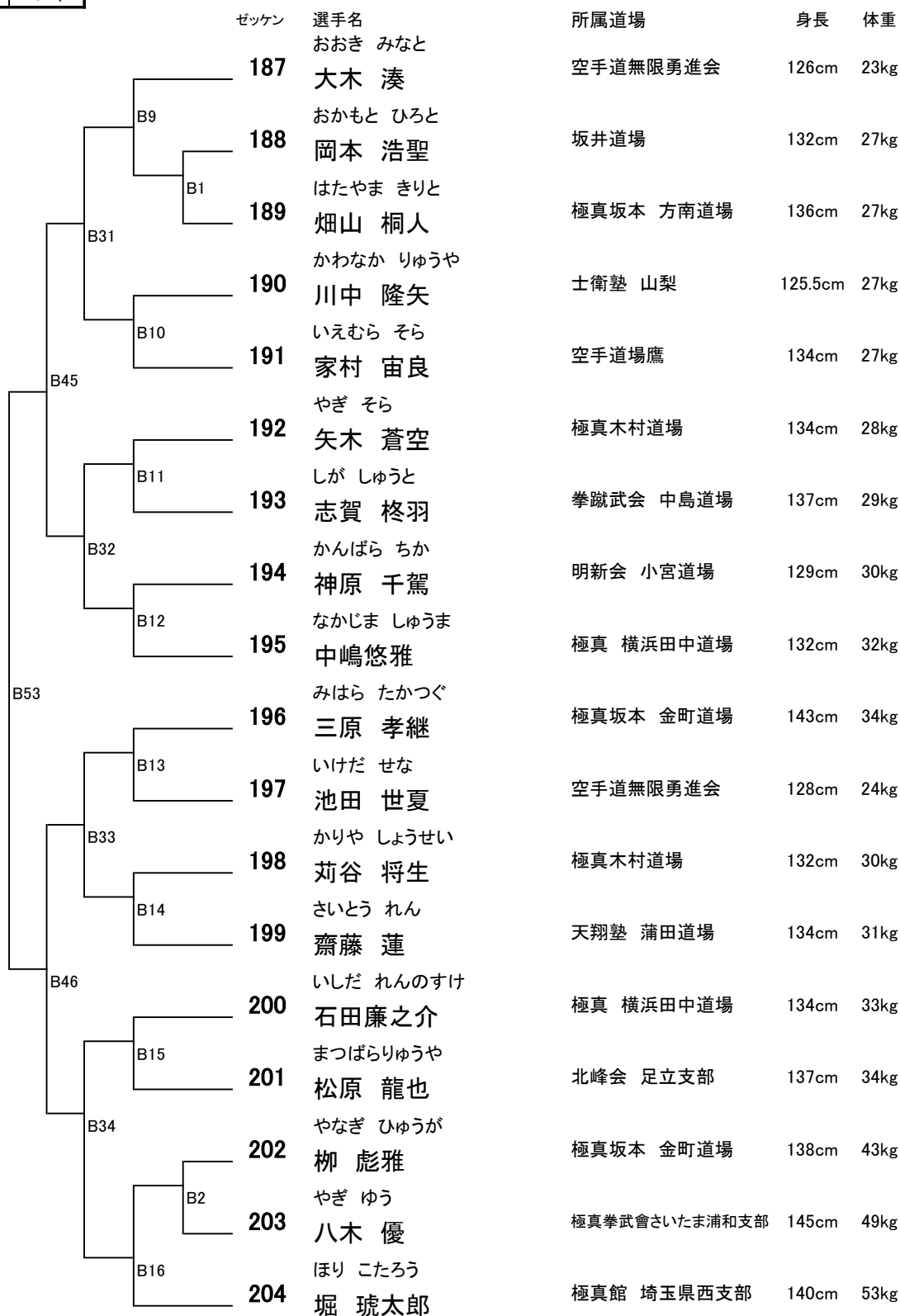

決勝 準決勝 3回戦 2回戦 1回戦

**小5女子上級  
38kg未満** **B**  
コート

ヘッドガード・拳・スネ・ヒザ・胸・アンダー

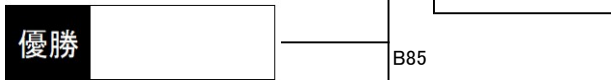

決勝 1回戦

試合時間

決勝戦

本戦1分30秒 → 延長戦1分(マストシステム)

本戦1分30秒 → 延長戦1分 → 最終延長戦1分(マストシステム)

ゼッケン

205

206

207

選手名  
よしむら かのん  
吉村 花桜  
はやしだ れいな  
林田 怜奈  
こくぶ ゆづき  
國分 優月

所属道場

韓道場

桜琳塾

義和流拳法

身長

131cm

130cm

141cm

体重

26kg

25kg

31kg

**小5女子上級  
38kg以上** **B**  
コート

ヘッドガード・拳・スネ・ヒザ・胸・アンダー

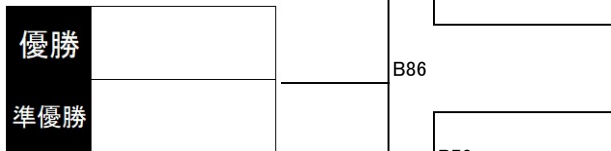

決勝 1回戦

試合時間

決勝戦

本戦1分30秒 → 延長戦1分(マストシステム)

本戦1分30秒 → 延長戦1分 → 最終延長戦1分(マストシステム)

ゼッケン

208

209

210

211

選手名  
こまつ はんな  
小松 絆夏  
しのざき かえは  
篠崎 楓巴  
くきた あやね  
久木田 彩音  
いしだ みく  
石田未久

所属道場

韓道場

坂井道場

極真坂本 座間道場

極真 横浜田中道場

身長

144cm

147cm

147cm

136cm

体重

40kg

40kg

41kg

43kg

**小5男子上級  
38kg未満** **B**  
コート

ヘッドガード・拳・スネ・ヒザ・金的

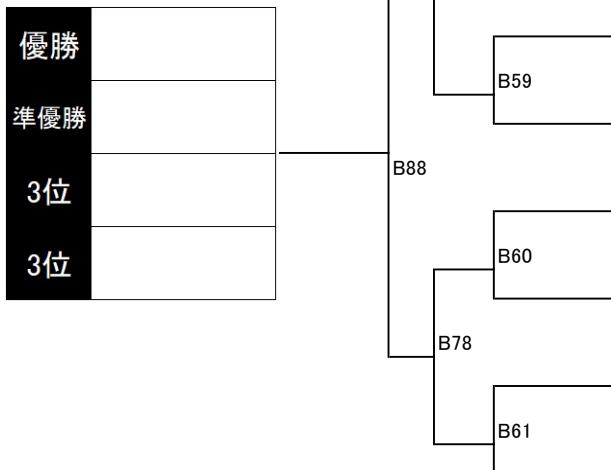

決勝 準決勝 2回戦 1回戦

準決勝まで

決勝戦

ゼッケン

212

213

214

215

216

217

218

219

220

本戦1分30秒 → 延長戦1分(マストシステム)

選手名  
おがわ かずほ  
小川 一穂  
あじろ みちひろ  
網代 充弘  
こばやし あきふみ  
小林 暁史  
ふくだ はるま  
福田 春馬  
ささき えいしん  
佐々木 瑛眞  
ぬまた こうせい  
沼田 康誠  
へんみ あらた  
逸見 新  
やぐち はると  
矢口 陽翔  
ごとう けんご  
後藤 謙吾

所属道場

韓道場

極真坂本 金町道場

武立会館

桜琳塾

空手道無限勇進会

空手道無限勇進会

空手道 四葉会

桜琳塾

坂井道場

身長

143cm

129cm

132cm

133cm

132cm

136cm

138cm

136cm

132cm

体重

34kg

29kg

29kg

28kg

28kg

33kg

34kg

35kg

36kg

<b>小5男子上級 38kg以上</b>	<b>B</b> コート
--------------------------	-----------------

ヘッドガード・拳・スネ・ヒザ・金的

準決勝まで

本戦1分30秒 → 延長戦1分(マストシステム)

決勝戦

本戦1分30秒 → 延長戦1分 → 最終延長戦1分(マストシステム)

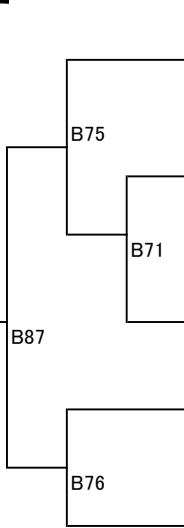

決勝 準決勝 1回戦

ゼッケン

221

選手名  
よこや しょうた  
横家 翔太

所属道場

一狼塾

身長

140cm

体重

39kg

222

あだち りゆういち  
安達 龍一

空手道無限勇進会

143cm

38kg

223

いしはら そうすけ  
石原 湊介

極真坂本 金町道場

143cm

38kg

224

ほさか てん  
保坂 傳

士衛塾 山梨

148cm

46kg

225

のぐち たつき  
野口 樹

極真礼心會

136.7cm

47kg

<b>小6女子上級 43kg未満</b>	<b>B</b> コート
--------------------------	-----------------

ヘッドガード・拳・スネ・ヒザ・胸・アンダー

準決勝まで

本戦1分30秒 → 延長戦1分(マストシステム)

決勝戦

本戦1分30秒 → 延長戦1分 → 最終延長戦1分(マストシステム)

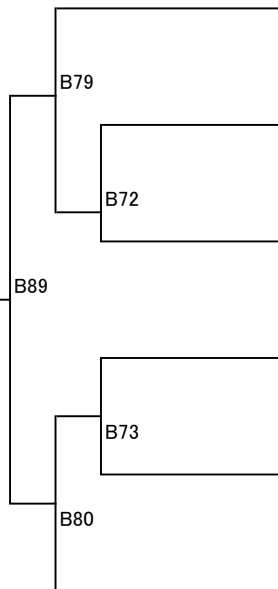

決勝 準決勝 1回戦

ゼッケン

226

あだち りあな  
安達 梨愛奈

所属道場

空手道無限勇進会

身長

138cm

体重

28kg

227

みうら ゆきな  
三浦 如奈

誠真会館 ひばりが丘道場

135cm

30kg

228

わたなべ みる  
渡辺 未琉

極真礼心會

152cm

38kg

229

あさだ そら  
浅田 蒼空

拳友会

144cm

38kg

230

いしはら きな  
石原 黄菜

義和流拳法

148cm

41kg

231

たかひら さき  
高比良 咲希

極真佐藤道場

151cm

42kg

<b>小6女子上級 43kg以上</b>	<b>B</b> コート
--------------------------	-----------------

ヘッドガード・拳・スネ・ヒザ・胸・アンダー

試合時間

本戦1分30秒 → 延長戦1分(マストシステム)

決勝戦

本戦1分30秒 → 延長戦1分 → 最終延長戦1分(マストシステム)

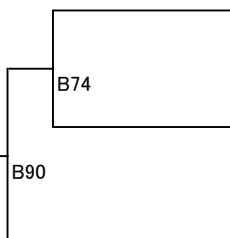

ゼッケン

232

いぐち ここ  
井口 瑚々

所属道場

空手道無限勇進会

身長

148cm

体重

39kg

233

たなか ゆずは  
田中 柚羽

極真 横浜田中道場

148cm

41kg

234

きむらくれあ  
木村 月碧

極真 猿島道場

158cm

45kg

<b>小6男子上級 43kg未満</b>	<b>B</b> コート
--------------------------	-----------------

ヘッドガード・拳・スネ・ヒザ・金的

優勝	
準優勝	
3位	
3位	

	準決勝まで	本戦1分30秒 → 延長戦1分(マストシステム)			
	決勝戦	本戦1分30秒 → 延長戦1分 → 最終延長戦1分(マストシステム)			
	ゼッケン	選手名	所属道場	身長	体重
		かわなか りょうじん			
	B62	<b>235</b> 川中 椋仁	士衛塾 山梨	131cm	29kg
		おおたに ふうま			
	B55	<b>236</b> 大谷 楓真	極真礼心會	147cm	32kg
		ごとう ふうすけ			
	B81	<b>237</b> 後藤 颯助	極真館 埼玉県西支部	140cm	37kg
		たかの ゆうわ			
	B63	<b>238</b> 高野 優和	桜琳塾	145cm	41kg
		きみづか しょうた			
	B91	<b>239</b> 君塚 翔太	極真浜井派 足立選手會	137cm	41kg
		はぎわら ゆいと			
	B64	<b>240</b> 萩原 唯斗	極真館 埼玉県西支部	146cm	38kg
		とよだ ゆうせい			
	B82	<b>241</b> 豊田 悠聖	極真坂本 益子道場	130cm	28kg
		こづか るき			
	B65	<b>242</b> 小塚 琉義	極真坂本 金町道場	136cm	30kg
		わたなべ りゅうのすけ			
		<b>243</b> 渡邊 龍之介	士衛塾 山梨	127cm	27kg

決勝 準決勝

<b>小6男子上級 43kg以上</b>	<b>B</b> コート
--------------------------	-----------------

ヘッドガード・拳・スネ・ヒザ・金的

優勝	
準優勝	
3位	
3位	

	準決勝まで	本戦1分30秒 → 延長1分(マストシステム)			
	決勝戦	本戦1分30秒 → 延長戦1分 → 最終延長戦1分(マストシステム)			
	ゼッケン	選手名	所属道場	身長	体重
		ふじわら ちひろ			
	B66	<b>244</b> 藤原 千空	空手道無限勇進會	145cm	72kg
		こうの かずき			
	B56	<b>245</b> 河野 一樹	極真坂本 方南道場	156cm	52kg
		あおやま たいし			
	B83	<b>246</b> 青山 泰士	極真礼心會	155cm	44kg
		ささい けいた			
	B67	<b>247</b> 笹井啓太	極真 横浜田中道場	149cm	43kg
		わたなべ じん			
	B92	<b>248</b> 渡邊 仁	拳友會	145cm	43kg
		ふじもとこうたろう			
	B68	<b>249</b> 藤本 康太郎	武心塾カラテ	149cm	49kg
		なかの たいよう			
	B84	<b>250</b> 中野 太陽	昭誠會	152cm	57kg
		さとう しゅわき			
	B57	<b>251</b> 佐藤 周和樹	極真坂本 益子道場	156cm	58kg
		あべ いっしん			
	B69	<b>252</b> 阿部 一心	極真拳武會さいたま浦和支部	146cm	60kg
		ふじわら あゆむ			
		<b>253</b> 藤原 一步	空手道無限勇進會	147cm	75kg

決勝 準決勝 2回戦 1回戦



<b>一般女子初中級 55kg以上</b>	<b>B</b> コート
---------------------------	-----------------

ヘッドガード(任意・前網なし)・Pグローブ・スネ・ヒザ(任意)・胸・アンダー

決勝戦

本戦2分 → 延長戦2分 → 最終延長戦2分(マストシステム)

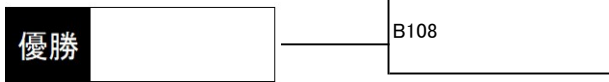

決勝

ゼッケン	選手名	所属道場	身長	体重
254	ひがしやま なぎ 東山 凪	士衛塾 山梨	163cm	60kg
255	すずき ももり 鈴木 桃里	極真坂本 三田道場	166cm	58kg

<b>一般男子初級 70kg未満</b>	<b>B</b> コート
--------------------------	-----------------

Pグローブ・スネ・ヒザ(任意)・金的

準決勝まで 本戦2分 → 延長戦2分(マストシステム)

決勝戦 本戦2分 → 延長戦2分 → 最終延長戦2分(マストシステム)

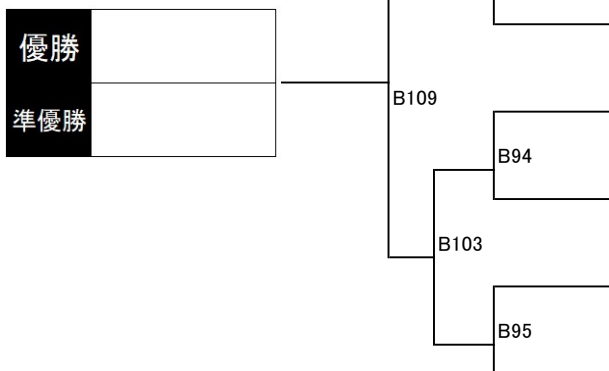

決勝 準決勝 1回戦

ゼッケン	選手名	所属道場	身長	体重
256	さいとう たつひで 齊藤 竜豪	極真 佐藤道場	173cm	68kg
257	のだ こうき 野田 昂希	極真館 埼玉県西支部	171cm	61kg
258	やまもと ゆうじ 山本 優児	極真 佐藤道場	159cm	63kg
259	あんどう やまと 安藤 大和	極真坂本 栃木道場	163cm	62kg
260	いしばし みきや 石橋 幹也	明新会 小宮道場	173cm	65kg
261	こばやし てつ 小林 哲	誠真会館 東伏見道場	173cm	67kg
262	ふじの かつなり 藤野 勝成	極真 佐藤道場	178cm	69kg

<b>一般男子初級 70kg以上</b>	<b>B</b> コート
--------------------------	-----------------

Pグローブ・スネ・ヒザ(任意)・金的

決勝戦

本戦2分 → 延長戦2分 → 最終延長戦2分(マストシステム)

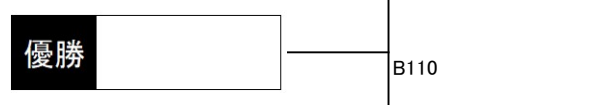

決勝

ゼッケン	選手名	所属道場	身長	体重
263	むらやま としゆき 村山 敏之	極真坂本 金町道場	183cm	74kg
264	なかむら じゅん 中村 潤	極真 佐藤道場	175cm	80kg

一般男子中級  
70kg未満

B

コート

Pグローブ・スネ・ヒザ(任意)・金的

準決勝まで 本戦2分 → 延長戦2分(マストシステム)

決勝戦 本戦2分 → 延長戦2分 → 最終延長戦2分(マストシステム)



決勝 準決勝 1回戦

ゼッケン	選手名	所属道場	身長	体重
265	さかい けい 酒井 圭偉	極真 川端道場	172cm	51kg
266	ほり こうだい 堀 晃大	極真 佐藤道場	174cm	62kg
267	なかだ さとる 中田 諭	武立会館	172cm	65kg
268	おごう こういち 尾郷 浩一	明新会 小宮道場	167cm	66kg
269	おかだ かずや 岡田 和也	極真 佐藤道場	174cm	64kg
270	あいざわ ひろお 相沢 洋大	KWF千葉田中道場	165cm	67kg
271	おいかわ ひろあき 及川 洋明	誠真会館 東伏見道場	168cm	69kg
272	すぎもと しんのすけ 杉本 真之介	極真坂本 三田道場	173cm	70kg

一般男子中級  
70kg以上

B

コート

Pグローブ・スネ・ヒザ(任意)・金的

準決勝まで 本戦2分 → 延長戦2分(マストシステム)

決勝戦 本戦2分 → 延長戦2分 → 最終延長戦2分(マストシステム)



決勝 準決勝 1回戦

ゼッケン	選手名	所属道場	身長	体重
273	おおこし しょうた 大越 翔太	極真 川端道場	175cm	80kg
274	すずき だいと 鈴木 大翔	KWF千葉田中道場	168cm	76kg
275	くどう けんたろう 工藤 健太郎	誠真会館 東伏見道場	182cm	76kg
276	てるめま なおき 照沼 直樹	武道会 活士化武	177cm	81kg
277	つちや まさき 土屋 正輝	KWF千葉田中道場	173cm	85kg
278	ゆしな はやと 油科 勇斗	誠真会館 東伏見道場	172cm	90kg

# Under13男子 48kg未満

## A

コート

ヘッドガード・Pグローブ・スネ・金的  
ヒザ(任意)

試合時間

本戦2分 → 延長戦2分(マストシステム)

準決勝・決勝戦

本戦2分 → 延長戦2分 → 最終延長戦2分(マストシステム)

ゼッケン

選手名

所属道場

身長

体重

いえむら りょうすけ

空手道場鷹

143cm 32kg

279

家村 亮佑

A15

なるせ ひろむ

極真 川端道場

141cm 33kg

280

成瀬 弘眸

A1

ひだか ひかる

白蓮会館湘南鎌倉支部

150cm 34kg

281

日高 輝

282

いとう しょうすけ

坂井道場

145cm 36kg

伊藤 彰佑

A16

なかお たいすけ

KWF千葉田中道場

140cm 36kg

283

中尾 太亮

A54

おおの しんのすけ

極真坂本旗の台道場

146cm 36kg

284

大野 進之介

A17

みうら はるき

桜琳塾

149cm 37kg

285

三浦 陽輝

A32

たかはし しゅうや

大鹿道場

144cm 38kg

286

高橋 秀弥

A18

さの そら

極真坂本 座間道場

145cm 38kg

287

佐野 蒼空

A72

おばた りお

桜琳塾

146cm 38kg

288

小葉田 璃生

A19

まつうら しゅうが

極真坂本 座間道場

160cm 40kg

289

松浦 秀雅

A33

かねこ しゅうが

極真佐藤道場

149cm 40kg

290

金子 柊牙

A20

あかざわ けい

極真坂本 金町道場

150cm 43kg

291

赤澤 計

A55

はらしま こうた

極真坂本 座間道場

161cm 43kg

292

原嶋 恒汰

A21

すがや なおし

極真 五常の会

158cm 43kg

293

菅谷 直仕

A34

いけだ ゆいと

極真坂本 方南道場

149cm 44kg

294

池田 結人

A22

おおね そうすけ

極真 猿島道場

159cm 45kg

295

大根 颯友

優勝	
準優勝	
3位	
3位	

# Under13男子 48kg以上

A

コート

ヘッドガード・Pグローブ・スネ・金的  
ヒザ(任意)

試合時間

本戦2分 → 延長戦2分(マストシステム)

準決勝・決勝戦

本戦2分 → 延長戦2分 → 最終延長戦2分(マストシステム)

優勝	
準優勝	
3位	
3位	

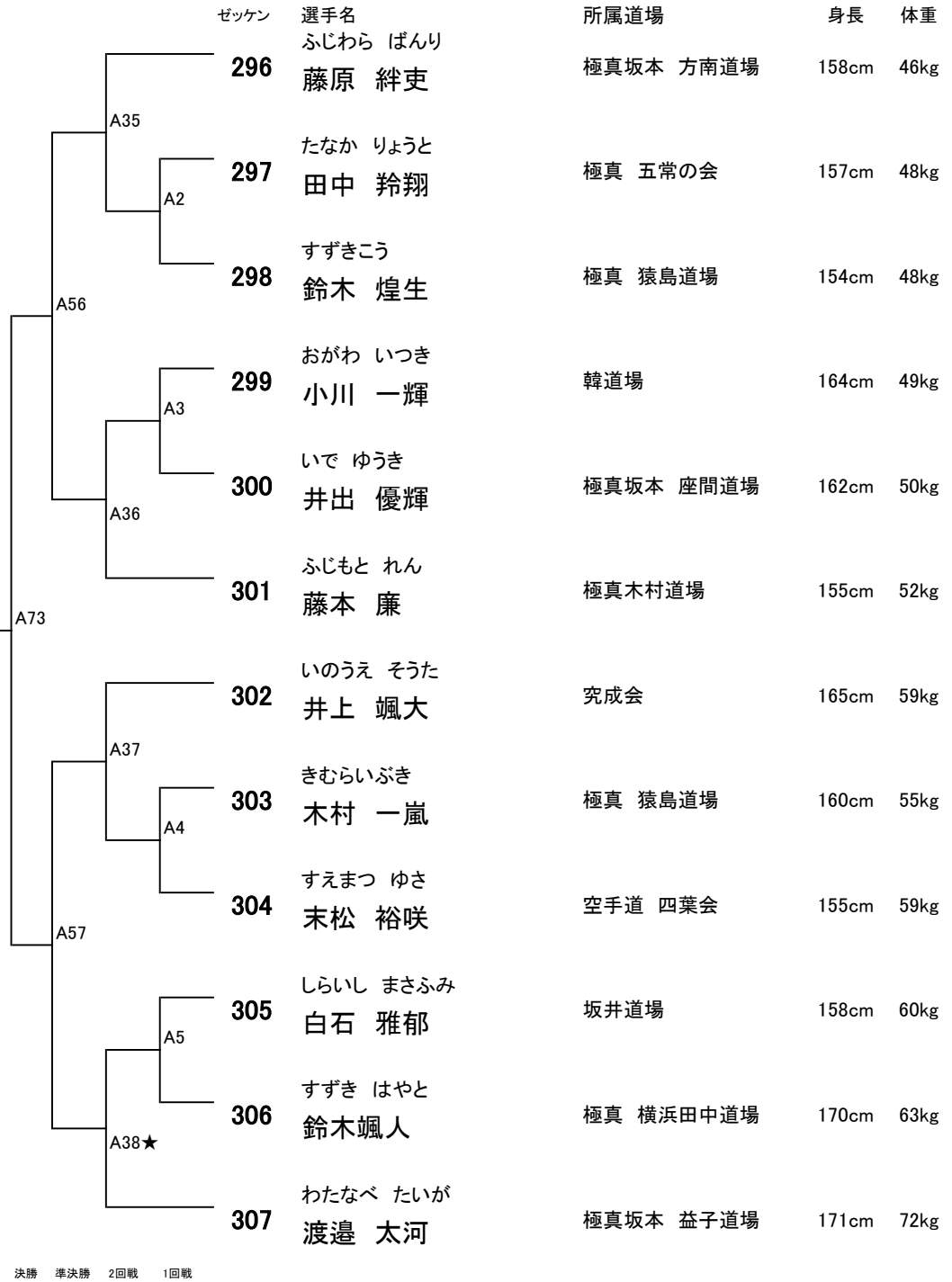

★38試合後にコート休憩10分



<b>Under15女子 45kg未満</b>	<b>A</b> コート
-----------------------------	-----------------

ヘッドガード・Pグローブ・スネ・ヒザ(任意)  
胸・アンダー

**優勝**

決勝 1回戦

試合時間  
決勝戦

ゼッケン

本戦2分 → 延長戦2分(マストシステム)

本戦2分 → 延長戦2分 → 最終延長戦2分(マストシステム)

選手名	所属道場	身長	体重
あおき ゆら	マツハ道場茨城本部	141cm	35kg
青木 優空			
ふじた あかね	韓道場	141cm	39kg
藤田 明花音			
すどう べにお	極真坂本 方南道場	148cm	41kg
須藤 紅緒			

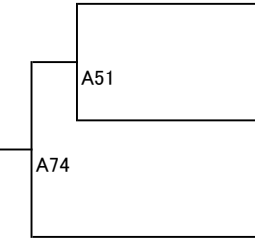

<b>Under15女子 52kg未満</b>	<b>A</b> コート
-----------------------------	-----------------

ヘッドガード・Pグローブ・スネ・ヒザ(任意)  
胸・アンダー

**優勝**  
**準優勝**

決勝 準決勝 1回戦

試合時間  
準決勝・決勝戦

ゼッケン

本戦2分 → 延長戦2分(マストシステム)

本戦2分 → 延長戦2分 → 最終延長戦2分(マストシステム)

選手名	所属道場	身長	体重
いけだ るみな	空手道場鷹	153cm	47kg
池田 瑠美奈			
おおたに ちふゆ	極真礼心會	158cm	49kg
大谷 千冬			
よしおか うるは	桜琳塾	160cm	50kg
義岡 潤葉			
うざわ ほなみ	空手道無限勇進會	155cm	51kg
鵜澤 帆波			
むらかみ あき	拳友會	165cm	51kg
村上 愛季			

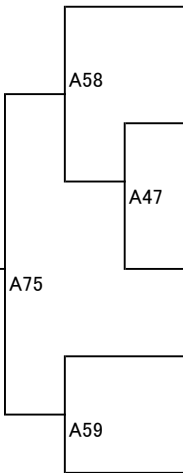

<b>Under15女子 52kg以上</b>	<b>A</b> コート
-----------------------------	-----------------

ヘッドガード・Pグローブ・スネ・ヒザ(任意)  
胸・アンダー

**優勝**

決勝

決勝戦

ゼッケン

本戦2分 → 延長戦2分 → 最終延長戦2分(マストシステム)

選手名	所属道場	身長	体重
いとう りん	義和流拳法	159cm	58kg
伊藤 凜			
ものの かおるこ	空手道場鷹	158cm	54kg
門野 薫子			

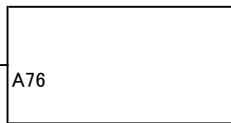

# Under15男子 54kg未満

A

コート

試合時間

本戦2分 → 延長戦2分(マストシステム)

準決勝・決勝戦

本戦2分 → 延長戦2分 → 最終延長戦2分(マストシステム)

ヘッドガード・Pグローブ・スネ・金的  
ヒザ(任意)

優勝	
準優勝	
3位	
3位	

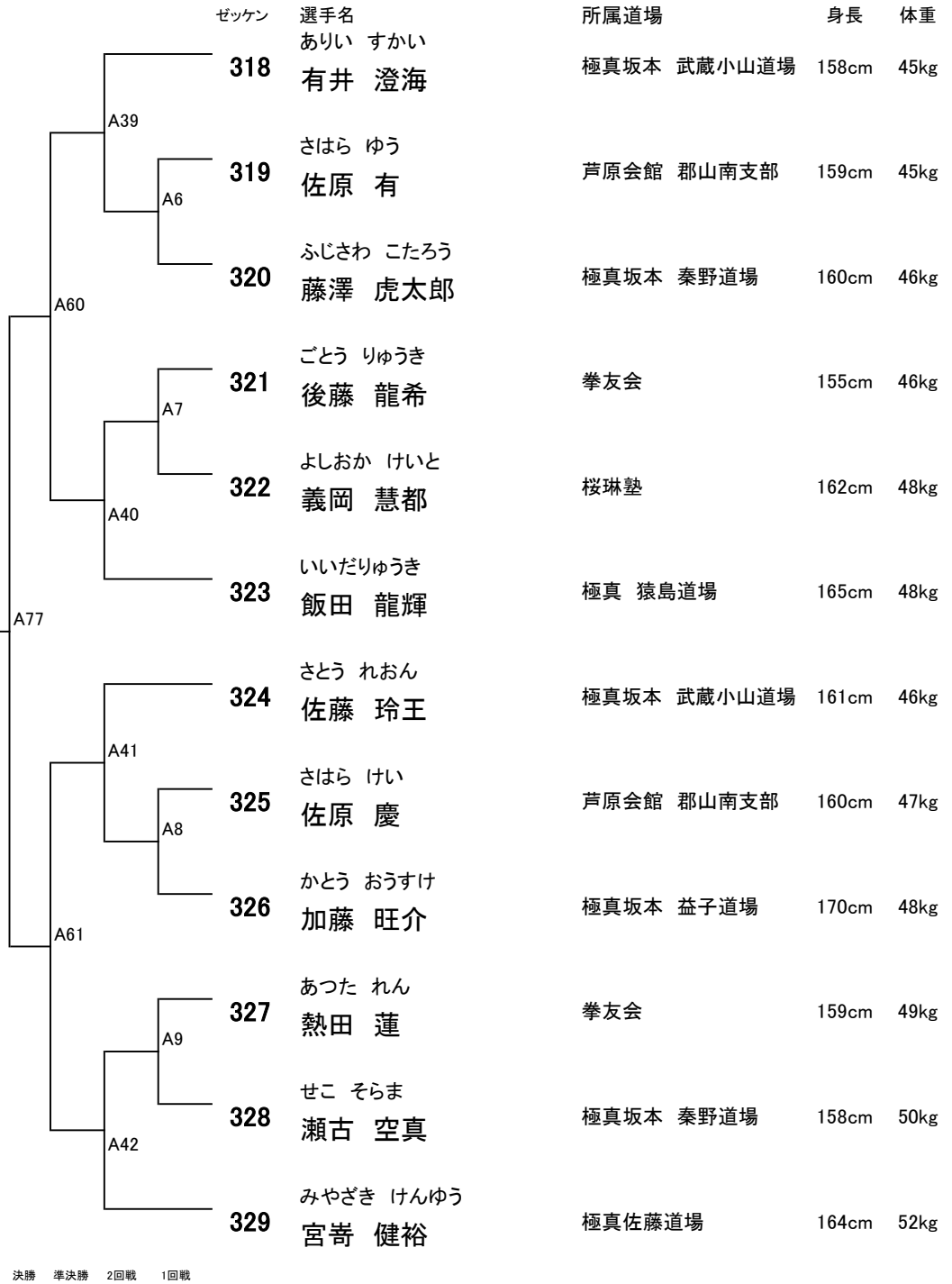

<b>Under15男子 68kg未満</b>	<b>A</b> コート
-----------------------------	-----------------

ヘッドガード・Pグローブ・スネ・金的  
ヒザ(任意)

試合時間

本戦2分 → 延長戦2分(マストシステム)

準決勝・決勝戦

本戦2分 → 延長戦2分 → 最終延長戦2分(マストシステム)

優勝
準優勝
3位
3位

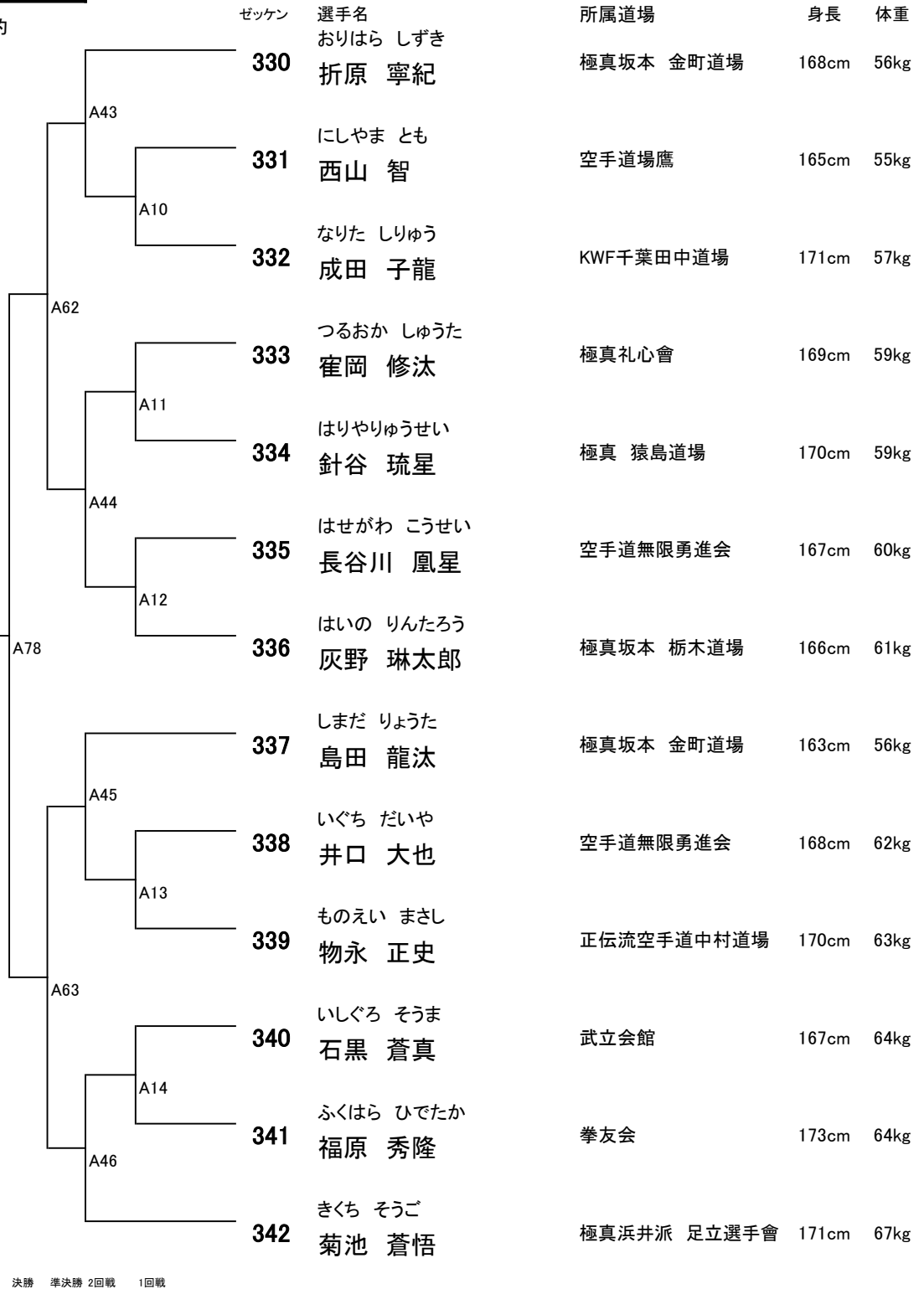

<b>Under18女子 48kg未満</b>	<b>A</b> コート
-----------------------------	-----------------

ヘッドガード(任意・前網なし)・Pグローブ  
スネ・ヒザ(任意)・胸・アンダー

決勝戦

本戦2分 → 延長戦2分 → 最終延長戦2分(マストシステム)

優勝
----

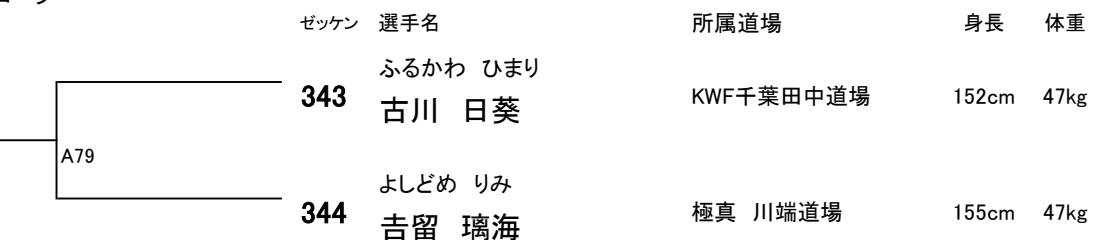

<b>Under18男子 62kg未満</b>	<b>A</b> コート
-----------------------------	-----------------

ヘッドガード(任意・前網なし)・Pグローブ  
スネ・ヒザ(任意)・金的

試合時間 本戦2分 → 延長戦2分(マストシステム)  
準決勝・決勝戦 本戦2分 → 延長戦2分 → 最終延長戦2分(マストシステム)

優勝  
準優勝

ゼッケン	選手名	所属道場	身長	体重
A23	345 やまだ たくま	誠真会館 東伏見道場	166cm	50kg
	山田 拓磨			
A64	346 さがら たくみ	芦原会館 郡山南支部	158cm	53kg
	相楽 匠皇			
A24	347 あおき とあ	マツハ道場茨城本部	157cm	54kg
	青木 翔空			
A80	348 さいとう はる	拳蹴武会 中島道場	168cm	55kg
	齊藤 晴			
A25	349 はやし じゅかい	極真坂本 栃木道場	172cm	55kg
	林 寿海			
A65	350 やまかわ さいせい	武道会 活士化武	168cm	57kg
	山川 才誠			
A26	351 さとう りゅうじん	極真坂本 金町道場	160cm	59kg
	佐藤 龍仁			
352	いいだろき 飯田 路貴	極真 猿島道場	160cm	60kg

決勝 準決勝 1回戦

<b>Under18男子 70kg未満</b>	<b>A</b> コート
-----------------------------	-----------------

ヘッドガード(任意・前網なし)・Pグローブ  
スネ・ヒザ(任意)・胸・アンダー

決勝戦 本戦2分 → 延長戦2分 → 最終延長戦2分(マストシステム)

優勝

ゼッケン	選手名	所属道場	身長	体重
A81	353 はたやま りつき	極真坂本 方南道場	179cm	62kg
	畑山 立輝			
354	うざわ はやせ 鶴澤 隼世	空手道無限勇進会	168cm	66kg

決勝

<b>マスター女子 中上級</b>	<b>A</b> コート
-----------------------	-----------------

ヘッドガード(任意)・Pグローブ・スネ  
ヒザ(任意)・胸・アンダー

決勝戦 本戦1分30秒 → 延長戦1分30秒 → 最終延長戦1分(マストシステム)

優勝

ゼッケン	選手名	所属道場	身長	体重
A82	355 ただの ともよ	極真坂本 金町道場	159cm	53kg
	只野 知世			
356	にった あゆか 新田 あゆか	極真坂本 方南道場	154cm	60kg

決勝



<b>マスターズ上級 70kg未満</b>	<b>A</b> コート
---------------------------	-----------------

ヘッドガード(任意)・Pグローブ・スネ  
ヒザ(任意)・金的

優勝

決勝 1回戦

試合時間

本戦1分30秒 → 延長戦1分30秒(マストシステム)

決勝戦

本戦1分30秒 → 延長戦1分30秒 → 最終延長戦1分(マストシステム)

ゼッケン

選手名

所属道場

身長

体重

357

くらた さちお  
倉田 幸夫

武心塾カラテ

175cm 66kg

358

やまさき たけし  
山崎 剛

極真 川端道場

176cm 67kg

359

さんとす すれすた  
サントス スレスタ

極真 佐藤道場

167cm 69kg

<b>シニア上級 70kg未満</b>	<b>A</b> コート
-------------------------	-----------------

ヘッドガード(任意)・Pグローブ・スネ  
ヒザ(任意)・金的

優勝

決勝

決勝戦

本戦1分30秒 → 延長戦1分30秒 → 最終延長戦1分(マストシステム)

ゼッケン

選手名

所属道場

身長

体重

360

さがら まこと  
相樂 誠

芦原会館 郡山南支部

161cm 67kg

361

たに のぶゆき  
谷 伸幸

極真坂本 三田道場

180cm 68kg

<b>シニア上級 70kg以上</b>	<b>A</b> コート
-------------------------	-----------------

ヘッドガード(任意)・Pグローブ・スネ  
ヒザ(任意)・金的

優勝

決勝

決勝戦

本戦1分30秒 → 延長戦1分30秒 → 最終延長戦1分(マストシステム)

ゼッケン

選手名

所属道場

身長

体重

362

ひがしじま ふみたか  
東島 史宜

極真館 埼玉県西支部

183cm 84kg

363

ないとう あつし  
内藤 篤史

極真坂本 方南道場

173cm 85kg

<b>グランドシニア 上級70kg未満</b>	<b>A</b> コート
-----------------------------	-----------------

ヘッドガード(任意)・Pグローブ・スネ  
ヒザ(任意)・金的

優勝

決勝

決勝戦

本戦1分30秒 → 延長戦1分30秒 → 最終延長戦1分(マストシステム)

ゼッケン

選手名

所属道場

身長

体重

364

なかお まなぶ  
中尾 学

KWF千葉田中道場

162cm 69kg

365

ひしやま ひろし  
菱山 寛

誠真会館 東伏見道場

177cm 68kg

**グランドシニア  
上級70kg以上** **A**  
コート

ヘッドガード(任意)・Pグローブ・スネ  
ヒザ(任意)・金的



試合時間	本戦1分30秒 → 延長戦1分30秒(マストシステム)			
準決勝・決勝戦	本戦1分30秒 → 延長戦1分30秒 → 最終延長戦1分(マストシステム)			
ゼッケン	選手名	所属道場	身長	体重
A66	366 わかい だにえる	極真館 埼玉県西支部	170cm	83kg
A48	367 なかざわ としや	極真坂本 金町道場	166cm	72kg
A87	368 もりた けんいち	極真坂本 三田道場	166cm	79kg
A67	369 ひがし まさみ	極真坂本 座間道場	176cm	83kg
	370 東 真巳	明新会 小宮道場	169cm	85kg
	おきもと まさはる			
	沖本 正春			

決勝 準決勝 1回戦

**一般女子上級  
55kg未満** **A**  
コート

ヘッドガード(任意・前網なし)・Pグローブ・  
スネ・ヒザ(任意)・胸・アンダー



決勝戦	本戦2分 → 延長戦2分 → 最終延長戦2分(マストシステム)			
ゼッケン	選手名	所属道場	身長	体重
A88	371 おおば ももか	空手道無限勇進会	156cm	50kg
	大場 ももか			
	372 たしろ りうな	明新会 小宮道場	155cm	54kg
	田代 莉友海			

決勝

**一般男子上級  
68kg未満** **A**  
コート

金的のみ



試合時間	本戦2分 → 延長戦2分 → 最終延長戦2分(マストシステム)			
準決勝・決勝戦	本戦3分 → 延長戦2分 → 最終延長戦2分(マストシステム)			
ゼッケン	選手名	所属道場	身長	体重
A27	373 いけだしゆんすけ	極真坂本 座間道場	171cm	60kg
A68	374 池田 淳将	極真 木村道場	165cm	60kg
A28	375 むろおか むさし	武立会館	167cm	62kg
A89	376 室岡 武蔵	極真館 埼玉県西支部	168cm	65kg
A29	377 につさと まさみつ	極真坂本旗の台道場	178cm	64kg
A69	378 新里 誠光	極真 川端道場	179cm	66kg
A30	379 こんどう だいすけ	極真坂本 港北道場	174cm	67kg
	380 近藤 大介	極真館 埼玉県西支部	178cm	68kg
	いがらし ゆうと			
	五十嵐 優斗			
	378 のずえ かずま			
	野末 一馬			
	379 てしがはら こうた			
	勅使河原 倅汰			
	かとう ひろき			
	380 加藤 宏樹			

決勝 準決勝 1回戦

<b>一般男子上級 78kg未満</b>	<b>A</b> コート
--------------------------	-----------------

金的のみ

試合時間

本戦2分 → 延長戦2分 → 最終延長戦2分(マストシステム)

準決勝・決勝戦

本戦**3**分 → 延長戦2分 → 最終延長戦2分(マストシステム)

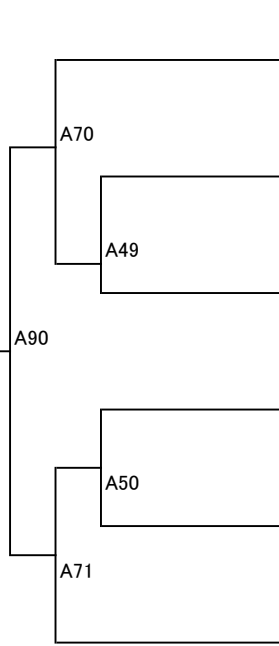

ゼッケン

選手名  
いまむら やまと  
今村大和

所属道場  
極真 木村道場

身長 体重  
180cm 69kg

381

ふくなが たくま  
福永 匠真

KWF千葉田中道場

172cm 71kg

382

きくた けんと  
菊田 賢斗

極真坂本 金町道場

175cm 74kg

383

おおば けんご  
大場 健吾

空手道無限勇進会

168cm 74kg

384

いちはら りょうすけ  
市原 綾佑

極真 佐藤道場

174cm 77kg

385

なかむら まさし  
中村 誠史

極真坂本 三田道場

174cm 77kg

386

決勝 準決勝 1回戦

<b>一般男子上級 78kg以上</b>	<b>A</b> コート
--------------------------	-----------------

金的のみ

試合時間

本戦2分 → 延長戦2分 → 最終延長戦2分(マストシステム)

準決勝・決勝戦

本戦**3**分 → 延長戦2分 → 最終延長戦2分(マストシステム)

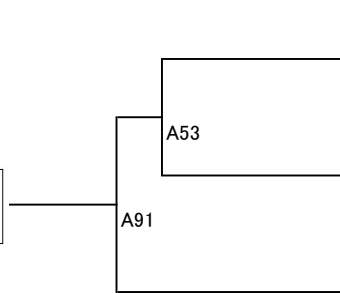

ゼッケン

選手名  
むかい たけみ  
向井 健海

所属道場  
極真坂本 武蔵小山道場

身長 体重  
180cm 88kg

387

つしま りゅうせい  
對馬 龍成

極真拳武會 平和島支部

176cm 98kg

388

うやま ようへい  
宇山 洋平

極真坂本 座間道場

172cm 82kg

389

決勝 1回戦

I B K O 世界大会 / 全日本大会 / 選抜大会 組手防具ガイド

P グローブ以外は、  
白い防具を使って  
下さい

階級	ヘッドガード	拳サポ	Pグローブ	スネ	ヒザ	金的・女子アンダー	女子 胸ガード
小学生以下	○	○	×	○	3年以上○	○	3年以上○

階級	ヘッドガード	拳サポ	Pグローブ	スネ	ヒザ	金的・女子アンダー	女子胸ガード
一般男子	×	×	×	×	×	○	×
U18・一般女子	任意(前網無)	×	○	○	任意	○	○
U18男子	任意(前網無)	×	○	○	任意	○	×
U15男子	○(前網有)	×	○	○	任意	○	×
U15女子	○(前網有)	×	○	○	任意	○	○
マスターズ	×	×	○	○	任意	○	×

指定防具

ヘッドガード



4点共全て使用可能です

以下の条件のものであれば、メーカーやロゴマーク ( 極真や JKJO ) の指定はありません。  
本体の色は白、スポンジ入りビニールレザー等の素材で、面が付いている、又は脱着可能な形状のもの。  
面の形状・色・素材は問わない。イサミ製 TT-25、TT-300、マーシャルワールド製 HG-17、他メーカー製も  
使用可。赤コーナー用の腰に装着する赤紐もセットで用意すること。

拳サポーター



極真・JKJO・士衛塾ロゴが入っている  
又はイサミ・マーシャルワールド製  
同一形状品 ( 審判長の承認マーク必要 )

Pグローブ



極真ロゴ入りオープンフィンガーグローブ  
またはマーシャルワールドのタグが付いた同一形状品 ( PG36 )  
白革製の JKJO 指定グローブの使用は不可。

推奨防具

女子アンダーガード



女子胸部プロテクター  
カップ素材が硬質  
プラスチック  
でないもの



肋骨・みぞおちをカバー  
するものは使用不可